



## **Základní škola Nový Jičín, Jubilejní 3,** **příspěvková organizace**

<http://www.zsjubilejni.cz>, tel.: 556 708 066, e-mail: [skola@zsjubilejni.cz](mailto:skola@zsjubilejni.cz)

---

# **Výroční zpráva** **ředitele školy**



Pracoviště Jubilejní 3



Pracoviště Dlouhá 56

**školní rok 2008 / 2009**

## **1. Základní údaje, charakteristika školy:**

**a) Základní škola Nový Jičín, Jubilejní 3, příspěvková organizace**  
**Škola s právní subjektivitou od 1. 1. 1993**  
**Datum zařazení do sítě škol 21. 3. 1996**  
**IZO 102232822**

b) Na základě usnesení 12. zasedání Zastupitelstva města Nového Jičína konaného dne 1. 7. 2004 byla k 1. 9. 2005 zrušena příspěvková organizace Základní škola Nový Jičín, Bohuslava Martinů 4 a příspěvková organizace Základní škola Nový Jičín, Dlouhá 56.

c) Tímto usnesením (bod c) přešla veškerá práva a závazky zrušovaných příspěvkových organizací na přejímající příspěvkovou organizaci Základní škola Nový Jičín, Jubilejní 3, ke dni 1. 9. 2005.

Odloučená pracoviště k 1. 9. 2007: 1. Dlouhá 56 – I. a II. stupeň, ŠD, ŠJ  
2. B. Martinů 4 – jen tělocvična

d) Ve 3. – 5. a 8. – 9. ročníku jsme vyučovali podle vzdělávacího programu Základní škola, v 1 - 2. a v 6. – 7. ročníku podle vlastního Školního vzdělávacího programu.

## Vedoucí pracovníci a jejich kompetence

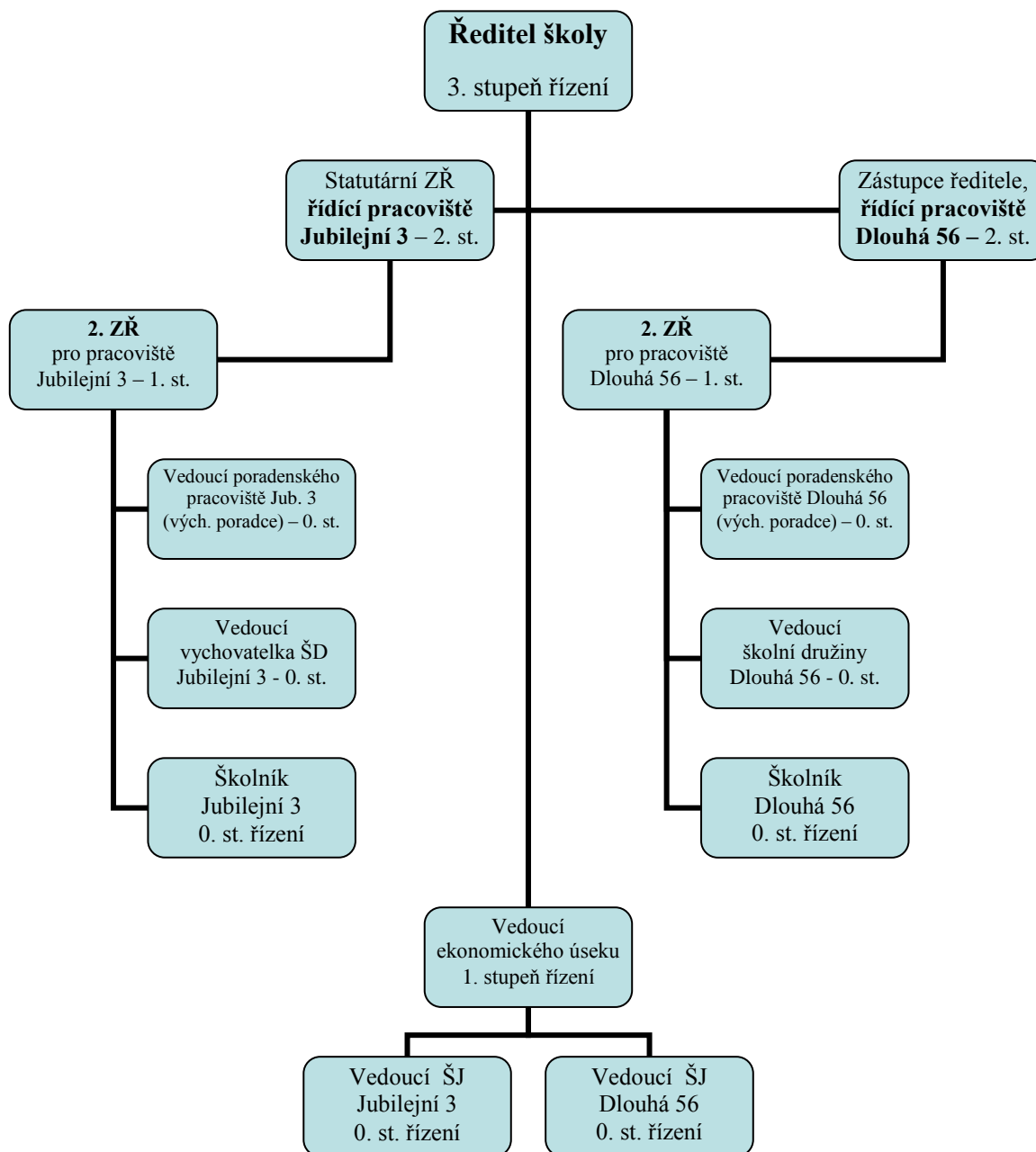

**1. Ředitel školy** - vedoucí zaměstnanec podle §124, odst. 3 ZP, **3. stupeň řízení** - statutární orgán, řídí dva vedoucí zaměstnance na 2. stupni řízení:

1. statutárního zástupce ředitele školy, řídicího pracoviště Jubilejní 3
2. zástupce ředitele, řídicího odloučeného pracoviště Dlouhá 56

**2. Statutární zástupce ředitele, řídicí pracoviště Jubilejní 3** - vedoucí zaměstnanec podle § 124, odst 3 ZP, **2. stupeň řízení**. Přímou řídí vedoucího zaměstnance na 1. stupni řízení - svého zástupce, dále řídí a kontroluje práci dalších vedoucích pracovníků – výchovného poradce, vedoucí vychovatelku školní družiny a školníka. V součinnosti se svým zástupcem řídí a kontroluje práci všech pedagogických pracovníků na pracovišti Jubilejní 3.

**3. Zástupce ředitele řídicí odloučené pracoviště Dlouhá 56** - vedoucí zaměstnanec podle § 124, odst 3 ZP, **2. stupeň řízení**, koordinátorka ŠVP pro obě pracoviště. Přímou řídí vedoucího zaměstnance na 1. stupni řízení – svého zástupce, dále řídí a kontroluje práci dalších vedoucích pracovníků – výchovného poradce, vedoucí vychovatelku školní družiny a školníka. V součinnosti se svým zástupcem řídí a kontroluje práci všech pedagogických pracovníků na odloučeném pracovišti Dlouhá 56.

**4. 2. zástupce ředitele pro pracoviště Jubilejní 3** - vedoucí zaměstnanec podle §124, odst 3 ZP, **1. stupeň řízení** – řídí vedoucí zaměstnance na 0. stupni řízení, přímou řídí a kontroluje práci školníka. V součinnosti se svým přímým nadřízeným řídí a kontroluje práci všech pedagogických pracovníků na pracovišti Jubilejní 3.

**5. 2. zástupce ředitele pro pracoviště Dlouhá 56** - vedoucí zaměstnanec podle §124, odst 3 ZP, **1. stupeň řízení** – řídí vedoucí zaměstnance na 0. stupni řízení, přímou řídí a kontroluje práci školníka. V součinnosti se svým přímým nadřízeným řídí a kontroluje práci všech pedagogických pracovníků na pracovišti Dlouhá 56.

**6. Vedoucí ekonomického úseku** - vedoucí zaměstnanec podle §124, odst 3 ZP, **1. stupeň řízení** – řídí vedoucí zaměstnance na 0. stupni řízení – 3 vedoucí školních jídelen, dále řídí a kontroluje práci dvou účetních na jednotlivých pracovištích.

**7. Výchovný poradce** (pracoviště Jubilejní 3) - podle §124, odst 4 ZP je oprávněn organizovat, řídit a kontrolovat práci jiných zaměstnanců a dávat jim k tomu účelu závazné pokyny. **0. stupeň řízení** - řídí a kontroluje práci pedagogických pracovníků v rámci školního poradenského pracoviště – psycholog a preventista sociálně patologických jevů.

**8. Výchovný poradce** (pracoviště Dlouhá 56) - podle §124, odst 4 ZP je oprávněn organizovat, řídit a kontrolovat práci jiných zaměstnanců a dávat jim k tomu účelu závazné pokyny. **0. stupeň řízení** – řídí a kontroluje práci pedagogických pracovníků v rámci školního poradenského pracoviště – psycholog a preventista sociálně patologických jevů.

**9. Vedoucí školní družiny** (pracoviště Dlouhá 56) - podle §124, odst 4 ZP je oprávněna organizovat, řídit a kontrolovat práci jiných zaměstnanců a dávat jim k tomu účelu závazné pokyny. **0. stupeň řízení**, řídí a kontroluje práci podřízených zaměstnanců - celkem 6 vychovatelek školní družiny (na obou pracovištích).

**10. Vedoucí vychovatelka** školní družiny na pracovišti Jubilejní 3 - podle §124, odst 4 ZP je oprávněna organizovat, řídit a kontrolovat práci jiných zaměstnanců a dávat jim k tomu účelu závazné pokyny. **0. stupeň řízení**, řídí a kontroluje práci podřízených zaměstnanců - celkem 3 vychovatelky školní družiny na pracovišti Jubilejní 3.

**11. Vedoucí školní jídelny**, pracoviště **Jubilejní 3** - podle § 124, odst 4 ZP je oprávněna organizovat, řídit a kontrolovat práci jiných zaměstnanců a dávat jim k tomu účelu závazné pokyny. **0. stupeň řízení**, řídí a kontroluje práci podřízených zaměstnanců – celkem 7 kuchařek

**12. Vedoucí školní jídelny**, pracoviště **Dlouhá 56** - podle § 124, odst 4 ZP je oprávněna organizovat, řídit a kontrolovat práci jiných zaměstnanců a dávat jim k tomu účelu závazné pokyny. **0. stupeň řízení**, řídí a kontroluje práci podřízených zaměstnanců – celkem 5 kuchařek

**13. Školník**, pracoviště **Jubilejní 3** - podle §124, odst 4 ZP je oprávněn organizovat, řídit a kontrolovat práci jiných zaměstnanců a dávat jim k tomu účelu závazné pokyny. **0. stupeň řízení** - řídí a kontroluje práci podřízených zaměstnanců - 5 uklízeček.

**14. Školník**, pracoviště **Dlouhá 56** - podle §124, odst 4 ZP je oprávněn organizovat, řídit a kontrolovat práci jiných zaměstnanců a dávat jim k tomu účelu závazné pokyny. **0. stupeň řízení** - řídí a kontroluje práci podřízených zaměstnanců - 5 uklízeček.

### Počty žáků celkem:

ZŠ Jubilejní 3 - celkový počet žáků (ke 30. 9. 2008)									
Ročník:	Pracoviště:	Tříd:	Žáků:	H:	D:	Ø	GB:		Poznámky:
1. - 9. r.	Jubilejní 3	18	414	244	170	23,00	24	x	
	Dlouhá 56	16	328	176	152	20,50	0	x	
<b>Celkem:</b>		<b>34</b>	<b>742</b>	<b>420</b>	<b>322</b>	<b>21,82</b>	<b>24</b>	<b>x</b>	

### **Spolupráce s odborovou organizací:**

Při ZŠ Nový Jičín, Jubilejní 3 řadu let působí odborová organizace PŠ. S vedením školy má velmi korektní vztahy navzájem respektující svá poslání. Předsedkyně ZO je pravidelně zvána na rozšířená jednání vedení školy, kde dostává prostor pro vyjádření názorů odborářů. Ve školním roce 2008/2009 byly z prostředků FKSP uskutečněny

2 zájezdy pro zaměstnance školy.

Vedení školy a odbory pravidelně pořádají setkání s bývalými zaměstnanci a oceňují jejich přínos pro školu.

Předsedkyně ZO má kdykoliv podle potřeby přístup k řediteli školy.

Vedení školy je zváno a účastní se výročních schůzí ZO.

# Rozbory hospodaření rok 2008

## Všeobecný komentář:

Základní škola Nový Jičín, Jubilejní 3 se nachází na západním okraji našeho města a je školou s bohatou tradicí. Do provozu byla uvedena 1. září 1975, od 1. září 2005 je její součástí rovněž odloučené pracoviště na ulici Dlouhá 56. V současné době navštěvuje obě pracoviště naší školy 742 žáků ve 34 třídách (Jubilejní 3 – 414/18, Dlouhá 56 – 328/16). Součástí školy jsou 2 školní jídelny a 7 oddělení školní družiny.

Dnem 1. 9. 2007 jsme v 1. a 6. ročníku zahájili výuku podle vlastního školského vzdělávacího programu (ŠVP) - s povinnou výukou cizích jazyků již od 1. ročníku. Jen málokterá škola se může pyšnit tolika plně vybavenými odbornými pracovními, včetně moderně vybavených počítačových učeben připojených k Internetu. Dostatek prostoru, kvalitní vybavení a fundovaný pedagogický sbor nám umožňuje nabídnout žákům školy širokou škálu zájmových kroužků. Velkou pozornost věnujeme práci s talenty. Na obou pracovištích pracují žákovské pěvecké sbory, žáci mají možnost realizovat se mimo jiné i v keramických a hudebních kroužcích, případně využít nabídky rozšířené výuky tělesné výchovy a informatiky. Výrazným prvkem výuky je ekologická výchova, zvýšenou péči věnujeme žákům se zdravotním postižením, špatnou výslovností a s vývojovými poruchami učení. Škola každoročně organizuje plavecký výcvik, školní výlety, exkurze a pobyty žáků v přírodě. Lyžařské výcvikové kurzy pořádáme nejen na II. stupni, ale také pro žáčky 2. a 3. ročníku (lyžaček).

Jako jediná základní škola na území Nového Jičína zaměstnáváme školního psychologa. Jeho úkolem je především poradenská, preventivní, osvětová a výchovná práce. Řeší problémy žáků s učením, problémy s prosazením se v životě či kolektivu, konflikty v kolektivech a mezi kolektivy, šikanu, požívání návykových látek apod. Spolupracuje nejen se žáky, ale i s učiteli a rodiči.

<b>ZŠ Jubilejní 3 – celkový počet zaměstnanců k 31.12.2008 (evidenční počet)</b>									
	<b>Pracoviště</b>	<b>ZŠ – PP</b>	<b>ZŠ – OP:</b>	<b>ŠD</b>	<b>ŠJ:</b>	<b>JZ</b>	<b>DČ:</b>	<b>Celkem:</b>	<b>Poznámky:</b>
1	Jubilejní 3	30	8	4	8		3	<b>53</b>	
2	Dlouhá 56	25	7	3	8	1		<b>44</b>	
<b>Celkem:</b>		<b>55</b>	<b>15</b>	<b>7</b>	<b>16</b>	<b>1</b>	<b>3</b>	<b>97</b>	

## **Závazné ukazatele pro Základní školu Nový Jičín, Jubilejní 3 pro rok 2008:**

(stav k 31.12.2008)

### Prostředky zřizovatele:

<b>Příspěvek na provoz</b>	<b>7 160 131 Kč</b>
- z toho na energie	4 500 000 Kč
- z toho na provozní náklady	2 660 131 Kč
<b>Příspěvek na údržbu majetku města</b>	<b>725 000 Kč</b>

Prostředky na platy a ONIV:

<b>Neinvestiční výdaje celkem</b>	<b>29 684 000 Kč</b>
- z toho prostředky na platy	20 946 000 Kč
- z toho prostředky na OPPP	143 000 Kč
- z toho Rozvojový program (prostředky na platy)	131 387 Kč
- z toho prostředky na neinvestiční náklady	8 463 613 Kč

**Rozbor hospodaření – organizace celkem**

Účet	Název účtu	Rozpočet roční Kč	Skutečnost k 31. 12. 2008 v Kč	Rozdíl mezi rozpočtem a čerpáním v Kč	% plnění	Index 2008/2007 za sledované období
501	Spotřeba materiálu	6 083 610,00	6 492 691,00	-409 081,00	106,72	90,51
502	Spotřeba energie	4 978 900,00	5 062 853,00	-83 953,00	101,69	119,84
511	Opravy a udržování	2 154 150,00	1 901 487,00	252 663,00	88,27	59,86
512	Cestovné	61 000,00	46 145,00	14 855,00	75,65	136,96
513	Náklady na reprezentaci	0,00	0,00	0,00		
518	Ostatní služby	1 107 890,00	1 742 700,00	-634 810,00	157,30	84,74
521	Mzdové náklady	22 115 680,00	22 018 562,00	97 118,00	99,56	98,10
521	Fond odměn	0,00	79 000,00	-79 000,00		111,27
524	Soc. a zdrav. pojištění	7 740 540,00	7 738 501,00	2 039,00	99,97	98,19
527	Zákonné sociál. náklady	528 260,00	526 612,00	1 648,00	99,69	97,94
542	Pokuty a penále	0,00	0,00	0,00		0,00
549	Jiné ostatní náklady	473 000,00	517 941,00	-44 941,00	109,50	138,91
551	Odpisy DNM a DHM	701 300,00	702 716,00	-1 416,00	100,20	92,21
	<b>NÁKLADY CELKEM</b>	<b>45 944 330,00</b>	<b>46 829 208,00</b>	<b>-884 878,00</b>	<b>101,93</b>	<b>96,09</b>
602	Tržby z prodeje služeb	7 175 200,00	7 451 544,00	-276 344,00	103,85	109,79
604	Tržby za prodané zboží	0,00	0,00	0,00		
644	Úroky	0,00	4 994,00	-4 994,00		95,62
648	čerpání FO	0,00	79 000,00	-79 000,00		111,27
648	čerpání FR	0,00	1 705,00	-1 705,00		1,14
648	čerpání IF	810 000,00	755 308,00	54 692,00	93,25	104,93
649	Jiné ostatní výnosy	390 000,00	1 209 089,00	-819 089,00	310,02	108,61
691	Dotace na provoz, vč. údržby, ener.,	7 885 130,00	7 738 689,00	146 441,00	98,14	83,48
691	Dotace ze SR	29 684 000,00	29 684 000,00	0,00	100,00	96,83
	<b>VÝNOSY CELKEM</b>	<b>45 944 330,00</b>	<b>46 924 329,00</b>	<b>-979 999,00</b>	<b>102,13</b>	<b>96,21</b>
	<b>HOSP. VÝSLEDEK</b>	<b>0,00</b>	<b>95 121,00</b>	<b>-95 121,00</b>		<b>254,65</b>

**Hlavní činnost školské organizace – příspěvek od zřizovatele**

Účet	Název účtu	Rozpočet roční v Kč	Skutečnost k 31. 12. 2008 v Kč	Rozdíl mezi rozpočtem a skutečností v Kč	% plnění	Index 2008/2007 za sledované období
	Potraviny	3 394 000,00	3 736 642,00	-342 642,00	110,10	103,96
	Všeobecný materiál	440 700,00	483 096,00	-42 396,00	109,62	113,60
	Předplatné, odb. publikace	53 000,00	69 099,00	-16 099,00	130,38	231,06
	DDHM	400 350,00	521 671,00	-121 321,00	130,30	33,55
	Materiál kroužky	0,00	13 188,00	-13 188,00		240,53
	PHM	35 000,00	30 857,00	4 143,00	88,16	97,89
<b>501</b>	<b>Spotřeba mat. celkem</b>	<b>4 323 050,00</b>	<b>4 854 553,00</b>	<b>-531 503,00</b>	<b>112,29</b>	<b>86,05</b>
	Elektrická energie	750 000,00	822 452,00	-72 452,00	109,66	114,91
	Voda	300 000,00	305 595,00	-5 595,00	101,87	103,41
	Plyn	150 000,00	63 228,00	86 772,00	42,15	45,10
	Teplo	3 300 000,00	3 158 983,00	141 017,00	95,73	119,88
<b>502</b>	<b>Spotřeba energie celkem</b>	<b>4 500 000,00</b>	<b>4 350 258,00</b>	<b>149 742,00</b>	<b>96,67</b>	<b>114,89</b>
	Údržba - účelové prostř.	725 000,00	720 494,00	4 506,00	99,38	37,70
	Údržba - prostředky fondu	810 000,00	755 308,00	54 692,00	93,25	104,93
	Opravy a udržování	370 000,00	393 084,00	-23 084,00	106,24	100,64
	Upgrade progr. PC	0,00	7 529,00	-7 529,00		124,32
<b>511</b>	<b>Celkem opravy a udržování</b>	<b>1 905 000,00</b>	<b>1 876 415,00</b>	<b>28 585,00</b>	<b>98,50</b>	<b>61,98</b>
<b>512</b>	<b>Cestovné</b>	<b>15 000,00</b>	<b>7 156,00</b>	<b>7 844,00</b>	<b>47,71</b>	<b>94,22</b>
<b>513</b>	<b>Náklady na reprezentaci</b>	<b>0,00</b>	<b>0,00</b>	<b>0,00</b>		
	Telefony	140 000,00	135 359,00	4 641,00	96,69	98,50
	Poštovné	20 000,00	11 345,00	8 655,00	56,73	98,48
	Plavání - provoz bazénu, mzdové n.	59 240,00	164 655,00	-105 415,00	277,95	262,51
	Zpracování mezd	150 000,00	150 415,00	-415,00	100,28	104,35
	Ostatní služby	558 650,00	509 115,00	49 535,00	91,13	67,48
	Software	10 000,00	19 926,00	-9 926,00	199,26	309,94
	Domovníctví BM	0,00	0,00	0,00		
	Služby žáci	0,00	578 791,00	-578 791,00		107,62
<b>518</b>	<b>Celkem služby</b>	<b>937 890,00</b>	<b>1 569 606,00</b>	<b>-631 716,00</b>	<b>167,36</b>	<b>94,02</b>
<b>521</b>	<b>Mzdové náklady</b>	<b>220 000,00</b>	<b>257 926,00</b>	<b>-37 926,00</b>	<b>117,24</b>	<b>88,89</b>
<b>521</b>	<b>Fond odměn</b>	<b>0,00</b>	<b>79 000,00</b>	<b>-79 000,00</b>		<b>111,27</b>
<b>524</b>	<b>Zákonné sociál. pojištění</b>	<b>77 000,00</b>	<b>112 074,00</b>	<b>-35 074,00</b>	<b>145,55</b>	<b>100,70</b>
<b>527</b>	<b>Zákonné sociál. náklady</b>	<b>2 890,00</b>	<b>4 751,00</b>	<b>-1 861,00</b>	<b>164,39</b>	<b>97,44</b>
<b>542</b>	<b>Pokuty a penále</b>	<b>0,00</b>	<b>0,00</b>	<b>0,00</b>		<b>0,00</b>
<b>549</b>	<b>Jiné ost.náklady-pojištění, apod.</b>	<b>167 000,00</b>	<b>170 863,00</b>	<b>-3 863,00</b>	<b>102,31</b>	<b>104,38</b>
<b>549</b>	<b>Vyrovnání odpočtu DPH</b>	<b>306 000,00</b>	<b>223 077,00</b>	<b>82 923,00</b>	<b>72,90</b>	<b>153,96</b>
<b>551</b>	<b>Odpisy DNM a DHM</b>	<b>701 300,00</b>	<b>542 710,00</b>	<b>158 590,00</b>	<b>77,39</b>	<b>81,51</b>
	<b>CELKEM NÁKLADY</b>	<b>13 155 130,00</b>	<b>14 048 389,00</b>	<b>-893 259,00</b>	<b>106,79</b>	<b>90,14</b>
	Dotace SR - projekt		39 000,00			
	Dotace MěÚ - provoz	2 660 130,00	2 624 430,00	35 700,00	98,66	73,47
	Dotace MěÚ - energie	4 500 000,00	4 350 259,00	149 741,00	96,67	114,89
	Dotace MěÚ - údržba	725 000,00	725 000,00	0,00	100,00	37,94
<b>691</b>	<b>Dotace MěÚ celkem</b>	<b>7 885 130,00</b>	<b>7 738 689,00</b>	<b>146 441,00</b>	<b>98,14</b>	<b>83,48</b>
602	Školné -ŠD, MŠ	190 000,00	245 280,00	-55 280,00	129,09	107,20
<b>602</b>	<b>Tržby z prodeje služeb</b>	<b>4 220 000,00</b>	<b>4 565 410,00</b>	<b>-345 410,00</b>	<b>108,19</b>	<b>106,37</b>
<b>604</b>	<b>Tržby za prodané zboží</b>	<b>0,00</b>	<b>0,00</b>	<b>0,00</b>		
<b>644</b>	<b>Úroky</b>	<b>0,00</b>	<b>4 994,00</b>	<b>-4 994,00</b>		<b>95,62</b>
648	Čerpání FI	810 000,00	755 308,00	54 692,00	93,25	104,93
648	Čerpání FR	0,00	1 705,00	-1 705,00		1,14

648	Čerpání FO	0,00	79 000,00	-79 000,00		111,27
649	Jiné ostatní výnosy		58 541,00	-58 541,00		199,04
649	Jiné ost. výnosy- žáci		657 902,00	-657 902,00		104,59
	<b>CELKEM VÝNOSY</b>	<b>13 105 130,00</b>	<b>14 106 829,00</b>	<b>-1 001 699,00</b>	<b>107,64</b>	<b>91,63</b>
	<b>HOSP. VÝSLEDEK</b>	<b>-50 000,00</b>	<b>58 440,00</b>	<b>-108 440,00</b>	<b>-116,88</b>	<b>-30,81</b>

### Hlavní činnost školské organizace – státní rozpočet

účet	Název účtu	Rozpočet roční v Kč	Skutečnost k 31. 12. 2008 v Kč	Rozdíl mezi rozpočtem a skutečností v Kč	% plnění	Index 2008/2007 za sledované období
	Ochran. prac. pomůcky	64 840,00	36 214,00	28 626,00	55,85	80,32
	Školní potřeby 1.třída	14 600,00	14 600,00	0,00	100,00	87,95
	Učební pomůcky	142 740,00	94 037,00	48 703,00	65,88	37,00
	Učebnice	173 180,00	199 714,00	-26 534,00	115,32	127,40
	Knihovna	15 000,00	14 669,00	331,00	97,79	93,08
<b>501</b>	<b>Spotřeba mat. celkem</b>	<b>410 360,00</b>	<b>359 234,00</b>	<b>51 126,00</b>	<b>87,54</b>	<b>73,55</b>
<b>512</b>	<b>Cestovné</b>	<b>46 000,00</b>	<b>38 989,00</b>	<b>7 011,00</b>	<b>84,76</b>	<b>149,40</b>
518	Projekt ICT		0,00	0,00		0,00
	Ostatní služby		17 365,00	-17 365,00		54,07
	Ostatní služby - DVPP	70 000,00	55 399,00	14 601,00	79,14	69,14
	Plavecký výcvik žáků	0,00	0,00	0,00		0,00
	Výukový sw		39 737,00	-39 737,00		69,37
	Upgrade výukových progr.		5 506,00	-5 506,00		
<b>518</b>	<b>Celkem ostatní služby</b>	<b>70 000,00</b>	<b>118 007,00</b>	<b>-42 501,00</b>	<b>160,72</b>	<b>37,69</b>
521	Mzdové náklady-PNP	21 077 380,00	20 946 000,00	131 380,00	99,38	97,08
	Mzdové náklady-rozvoj. pr.		131 387,00			
	Mzdové náklady - OPPP	143 000,00	143 000,00	0,00	100,00	110,00
	Mzdy -projekty	0,00	0,00	0,00		
<b>521</b>	<b>Celkem mzdové náklady</b>	<b>21 220 380,00</b>	<b>21 220 387,00</b>	<b>-7,00</b>	<b>100,00</b>	<b>97,76</b>
<b>524</b>	<b>Soc. a zdrav. pojištění</b>	<b>7 427 140,00</b>	<b>7 436 499,00</b>	<b>-9 359,00</b>	<b>100,13</b>	<b>97,69</b>
<b>527</b>	<b>Zákonné sociál. náklady</b>	<b>510 120,00</b>	<b>510 884,00</b>	<b>-764,00</b>	<b>100,15</b>	<b>97,59</b>
<b>549</b>	<b>Jiné ostatní náklady</b>	<b>0,00</b>	<b>0,00</b>	<b>0,00</b>		
	<b>CELKEM NÁKLADY</b>	<b>29 684 000,00</b>	<b>29 678 494,00</b>	<b>5 506,00</b>	<b>99,98</b>	<b>96,81</b>
691	Dotace ze SR	29 684 000,00	29 504 000,00	180 000,00	99,39	96,30
691	Rozvojový program	0,00	180 000,00	-180 000,00		
<b>691</b>	<b>Celkem dotace</b>	<b>29 684 000,00</b>	<b>29 684 000,00</b>	<b>0,00</b>	<b>100,00</b>	<b>96,83</b>
	<b>CELKEM VÝNOSY</b>	<b>29 684 000,00</b>	<b>29 684 000,00</b>	<b>0,00</b>	<b>100,00</b>	<b>96,83</b>
	<b>HOSP. VÝSLEDEK</b>	<b>0,00</b>	<b>0,00</b>	<b>0,00</b>		

**Doplňková činnost školské organizace**

účet	Název účtu	Roční rozpočet v Kč	Skutečnost k 31. 12. 2008 v Kč	Rozdíl mezi rozpočtem a skutečností v Kč	% plnění	Index 2008/2007 za sledované období
501	Potraviny	1 300 200,00	1 244 411,00	55 789,00	95,71	122,20
	Pohonné hmoty	0,00	0,00	0,00		
	Spotřeba materiálu	50 000,00	34 493,00	15 507,00	68,99	134,79
<b>501</b>	<b>Spotřeba mat. celkem</b>	<b>1 350 200,00</b>	<b>1 278 904,00</b>	<b>71 296,00</b>	<b>94,72</b>	<b>122,51</b>
	El. energie	150 000,00	188 632,00	-38 632,00	125,75	159,69
	Voda	60 000,00	60 149,00	-149,00	100,25	79,02
	Plyn	18 000,00	18 099,00	-99,00	100,55	41,62
	Teplo	250 900,00	445 715,00	-194 815,00	177,65	120,01
<b>502</b>	<b>Celkem spotřeba energie</b>	<b>478 900,00</b>	<b>712 595,00</b>	<b>-233 695,00</b>	<b>148,80</b>	<b>162,68</b>
511	Opravy a udržování	249 150,00	19 566,00	229 584,00	7,85	13,14
518	Ostatní služby	100 000,00	60 593,00	39 407,00	60,59	68,34
521	Mzdové náklady	623 600,00	445 376,00	178 224,00	71,42	119,92
	Mzdové náklady - OPPP	51 700,00	94 873,00	-43 173,00	183,51	123,38
<b>521</b>	<b>Celkem mzdové náklady</b>	<b>675 300,00</b>	<b>540 249,00</b>	<b>135 051,00</b>	<b>80,00</b>	<b>120,52</b>
524	Soc. a zdrav. pojištění	236 400,00	189 928,00	46 472,00	80,34	120,72
527	Zákonné sociál. náklady	15 250,00	10 977,00	4 273,00	71,98	117,77
531	Silniční daň	0,00	0,00	0,00		
549	Jiné ostatní náklady	0,00	124 001,00	-124 001,00		196,20
551	Odpisy DNM a DHM	0,00	160 006,00	-160 006,00		166,20
<b>NÁKLADY CELKEM</b>		<b>3 105 200,00</b>	<b>3 096 819,00</b>	<b>8 381,00</b>	<b>-0,61</b>	<b>124,18</b>
<b>602</b>	<b>Celkem tržby z prodeje služeb</b>	<b>2 765 200,00</b>	<b>2 640 854,00</b>	<b>124 346,00</b>	<b>95,50</b>	<b>116,54</b>
<b>604</b>	<b>Tržby za prodané zboží</b>	<b>0,00</b>	<b>0,00</b>	<b>0,00</b>		
	Tržby z pronájmu nebyt. prostor	350 000,00	388 440,00	-38 440,00	110,98	106,78
	Tržby z pronájmu bytu	40 000,00	72 235,00	-32 235,00	180,59	112,01
	Ostatní výnosy	0,00	31 971,00			120,63
<b>649</b>	<b>Celkem ostatní výnosy</b>	<b>390 000,00</b>	<b>492 646,00</b>	<b>-102 646,00</b>	<b>126,32</b>	<b>18,11</b>
<b>VÝNOSY CELKEM</b>		<b>3 155 200,00</b>	<b>3 133 500,00</b>	<b>21 700,00</b>	<b>99,31</b>	<b>115,16</b>
	<b>HOSP. VÝSLEDEK</b>	<b>50 000,00</b>	<b>36 681,00</b>	<b>13 319,00</b>	<b>73,36</b>	<b>16,16</b>

## Komentář k položkám

### Provozní prostředky:

Prostředky zřizovatele na provoz škol je čerpán podle potřeb a požadavků jednotlivých pracovišť. V položce „všeobecný materiál“ je začleněno čerpání na nákup čistících a dezinfekčních prostředků pro dvě základní školy a dvě školní jídelny ve výši cca 120 000 Kč. Do položky „drobný dlouhodobý hmotný majetek“ je zaúčtováno pořízení dvou sad nastavitelných lavic pro pracoviště Jubilejní a nákup jídelních stolů a židlí do školní jídelny Jubilejní. Částka nad rozpočet je kryta výnosy doplňkové činnosti tohoto pracoviště.

### Náklady na energie

V této položce došlo k úspoře a škola vrátí zřizovateli částku **149 741,34 Kč**. Veškeré energie jsou vyúčtovány k 31.12.2008 a dohadnou položkou je vedena jen spotřeba energií ve výši záloh v budově bývalé ZŠ na ul. B. Martinů 4, které vyúčtuje Bytový podnik města až v roce 2009.

### Opravy a údržba

Rozpis prací, které byly provedeny v rámci údržby majetku města je součástí těchto materiálů a vyúčtování bylo předloženo finančnímu odboru ve stanoveném termínu.

### Ostatní služby

V těchto nákladech se výrazně projevila skutečnost, že mzdové náklady na povinný plavecký výcvik (jeho mzdové náklady) 2. a 3. ročníků nejsou již hrazeny ze státního rozpočtu. Proto je tato položka výrazně překročena.

V rozpočtu zřizovatele je zaúčtován i náklad na pořízení Energetického štítku budov. Tato služba je částečně kryta dotací Ministerstva obchodu a služeb (ve výši 39 000 Kč) a částečně prostředky Městského úřadu prostřednictvím rozpočtu ZŠ (účelové navýšení provozní dotace).

Prostředky vybírané od žáků byly použity na úhradu školních výletů, lyžařského výcviku 7. ročníků, adaptačních kurzů 6. ročníků, dopravy na povinný plavecký výcvik a celou úhradu nepovinného plaveckého výcviku (1. a 4. ročníky). Dále jsou z těchto výnosů hrazeny mzdové náklady učitelů, kteří vedou na jednotlivých pracovištích kroužky např. volejbalu, florbalu, výuky hry na flétnu a také matematiky.

### Státní rozpočet

V čerpání prostředků ze SR je v roce 2008 zahrnuto i navýšení rozpočtu na platy v rámci rozvojového programu Zvýšení nenárokových složek platů a motivačních složek mezd pedagogických pracovníků regionálního školství s ohledem na kvalitu jejich práce ve výši 131 387 Kč pro obě pracoviště ZŠ.

Ostatní prostředky byly vyčerpány a vyúčtování bylo zasláno Krajskému úřadu Moravskoslezského kraje ve stanoveném termínu.

### Doplňková činnost

Škola v rámci doplňkové činnosti vaří pro cizí strážníky, pronajímá nebytové prostory (tělocvičny) a byty, které jsou součástí každé budovy. Výnosy této činnosti byly použity na úhradu nákladů DČ a také na pokrytí nákladů hlavní činnosti pro rozvoj a zkrášlení pracovišť.

V roce 2008 byl vytvořen hospodářský výsledek ve výši 95 120,98 Kč v členění:

- 58 440,13 Kč v hlavní činnosti
- 36 680,85 Kč v doplňkové činnosti.

Návrh na rozdělení HV :

- fond odměn 76 000,- Kč
- fond rezervní 19 120,98 Kč.

**Peněžní fondy**

Peněžní fondy organizace	číslo účtu	Stav k 1. 1. 2008	Tvorba 2008		Čerpání	Stav k 31.12.2008	Změna stavu za rok 2008
			Příděl ze zlepš. HV	Jiné zdroje			
			2	3			
Fond odměn	911	99 157,13	29 882,00	0,00	79 000,00	50 039,13	-49 118,00
FKSP	912	334 700,72	x	434 078,00	499 324,00	269 454,72	-65 246,00
Rezervní fond	914	109 910,28	7 470,72	2 000,00	119 381,00	0,00	-109 910,28
Investiční fond	916	80 609,49	0,00	702 715,43	782 001,52	1 323,40	-79 286,09
<b>CELKEM</b>		624 377,62	37 352,72	1 138 793,43	1 479 706,52	320 817,25	-303 560,37

**Čerpání prostředků FKSP k 31.12.2008**

<b>Stav fondu k 1.1.2008</b>	<b>334 700,72</b>
Jednotný příděl	421 548,00
Ostatní příděly	12 530,00
<i>Celkem příjmy</i>	<i>434 078,00</i>
Kulturní činnost	59 052,00
Nákup vybavení na zlepšení pracovního prostředí	3 126,00
Příspěvek na stravování	200 076,00
Příspěvek na zájezdy	55 620,00
Příspěvek na permanentky (masáže, bazén, sauna)	74 050,00
Dary peněžní	65 000,00
Dary nepeněžní	10 000,00
Příspěvek na vitamíny	32 400,00
<i>Celkem vydání</i>	<i>499 324,00</i>
<b>Stav fondu k 31.12.2008</b>	<b>269 454,72</b>

**Údržba majetku města**

<b>Rozpočet 2008</b>		1 535 000
Pracoviště Jubilejní 3		1 150 000
Pracoviště Dlouhá 56		385 000
Dotace MÚ		725 000
Zapojení fondů		810 000
		1 535 000
<b>Pracoviště Jubilejní 3</b>		
Název akce	Dodavatel	Kč
Výměna vchod. dveří u ŠD	Vysot s.r.o. Kunín 105	234 337,00
Rekonstrukce soc. zařízení	Pela CZ a.s., K Nemocnici 2133, N. J.	616 394,00
Malování ZŠ	Ing. V. Gadas, Pionýrů 1513, Příbor	230 907,60
Vícepráce rekonstrukce soc. zař.	Pela CZ a.s., K Nemocnici 2133, N. J.	13 668,92
		<b>1 095 307,52</b>
<b>Pracoviště Dlouhá 56</b>		
Název akce	Dodavatel	Kč
Rekonstrukce učebny fyziky	MULTIP Moravia, Oderská 838, Studénka	149 132,30
Opravy parapetů	Truhlářství P. Hanzelka, Závašice	39 617,00

Opravy kopilitů	Sklenářství T. Míček, Jeseník n. O. 225	29 745,24
Malování ZŠ	Pavel Kučera, Nové domky 451, Mořkov	83 028,00
Oprava stupaček ŠJ	Drahoslav Dorazil, Lipová 210, Nový Jičín	43 141,00
Rekonstrukce odpadu ŠJ	Drahoslav Dorazil, Lipová 210, Nový Jičín	18 167,00
Malování ŠJ	Jaroslav Cáder, Jičínská 236, Příbor	22 169,46
		<b>385 000,00</b>
Pracoviště Jubilejní 3		1 095 307,52
Pracoviště Dlouhá 56		385 000,00
		<b>1 480 307,52</b>
dotace MÚ		725 000,00
zapojení rezervního fondu		117 676,00
zapojení IF		637 631,52
		<b>1 480 307,52</b>

## Strojní investice

<b>Rozpočet 2008</b>	150 000	0
Pracoviště Jubilejní 3	150 000	
Pracoviště Dlouhá 56	0	
<b>Pracoviště Jubilejní 3</b>		
Název investice	Dodavatel	Kč
elektrické trouby	Lakar Gama s.r.o., Skalky 1231/21, NJ	144 370,00
		144 370,00
Celkem ZŠ		144 370,00
dotace MÚ		0,00
zapojení IF		144 370,00
zapojení rezervního fondu		0,00
Celkem		144 370,00

Mgr. Ladislav Pospěch,  
ředitel školy

### Seznam příloh:

1. Výroční zpráva – pracoviště Jubilejní 3
2. Výroční zpráva – pracoviště Dlouhá 56
3. Inspekční zpráva ze dne 14. 9. 2009
4. Zapojení školy do rozvojových programů:
  - a) Projekt „Škola 21. století ...“
  - b) Projekt ŠIK